

Parcours carpe de nuit

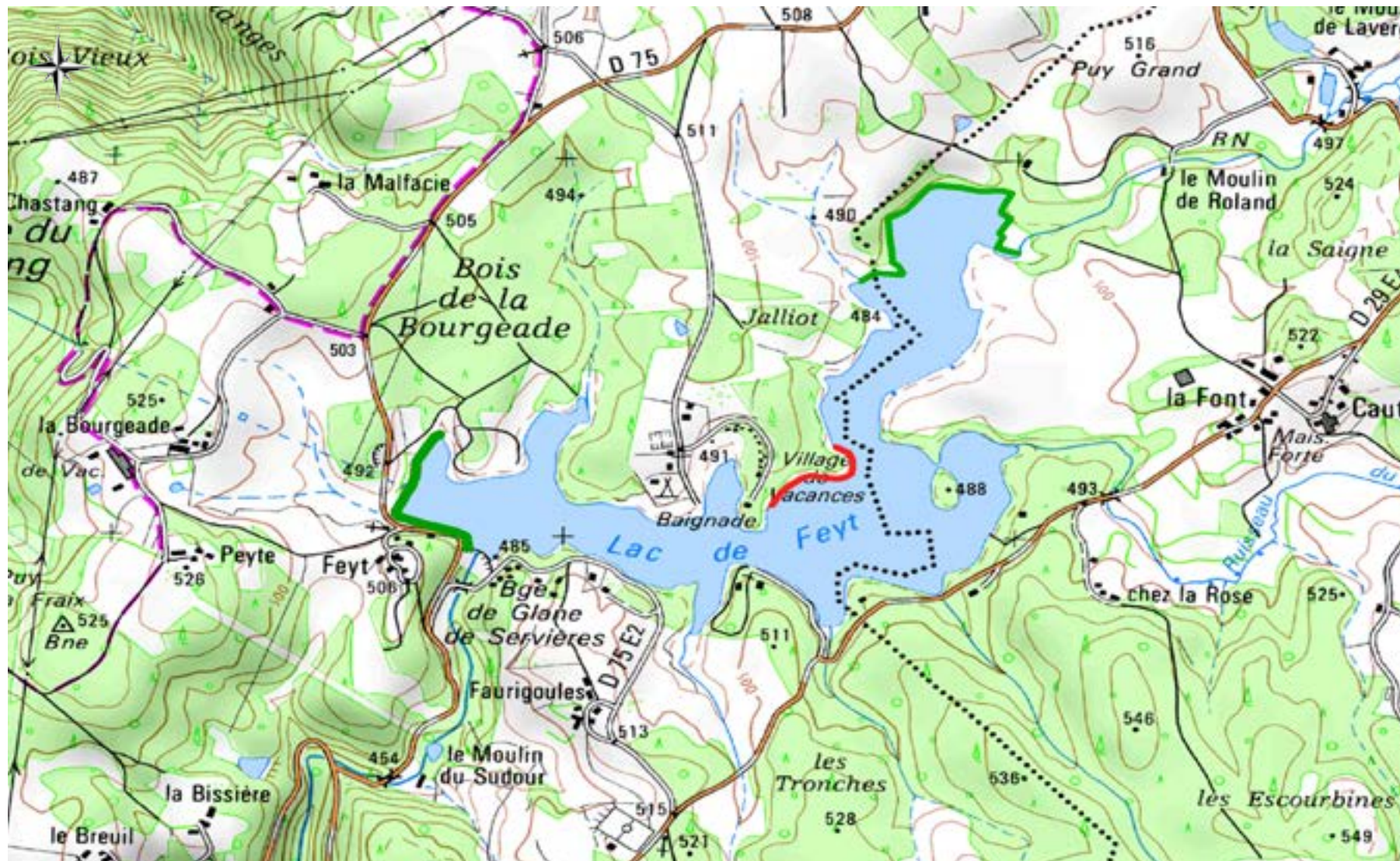

Description:

En rive droite, à l'aval de la retenue, du mur du barrage, jusqu'au fond de l'anse immédiatement après la prise d'eau, sur 450m ainsi qu'à l'amont de la retenue, du ruisseau de Jalliot jusqu'à la Glane de Servières sur 775m.



■ Réserve permanente

■ Réserve temporaire

■ Pêche de nuit

Lac de Feyt